В НОМЕРЕ

6 **НОВОСТИ**
Чем живет медицинский мир

14 **РОЛЬ ТЕРАПЕВТА В НОВОЙ СИСТЕМЕ ЗДРАВООХРАНЕНИЯ 3.0**
Речь М.А. Мурашко на конгрессе терапевтов

THEMA PRINCIPALE

30 **КОНГРЕСС ЕВРОПЕЙСКОГО ОБЩЕСТВА КАРДИОЛОГОВ 2026**
Основные новости

38 **НАГЛЯДНО!**
Особенности ишемической болезни у мужчин и женщин

50 **КАК ЕСТЬ**
Вазоспастическая стенокардия. Клинический случай

58 **МЫ – ЭХО!**
Врач-кардиолог в кардиореанимации: каковы возможности эхокардиографии?

62 **МИОКАРД ПОД НАГРУЗКОЙ**
Стресс-эхокардиография: возможности метода, показания и интерпретация результатов. Блиц-опрос

68 **ПЛОДЫ ВРАЧЕВАНИЯ**
Продолжаем цикл статей от Александра Карницкого. ССЗ у беременных. Часть 4

ANAMNESIS MORBI

80 **УНИКАЛЬНОЕ ПУТЕШЕСТВИЕ СЕМАГЛУТИДА**
Кардиометаболическая революция свершилась

88 **ГЕНИАЛЬНО!**
Как простые рутинные тесты могут помочь в решении редких клинических сценариев в ситуации ограниченных ресурсов

92 **ЛЕЧИМ ПРАВИЛЬНО**
Алгоритм диагностики и лечения эозинофильного эзофагита у взрослых



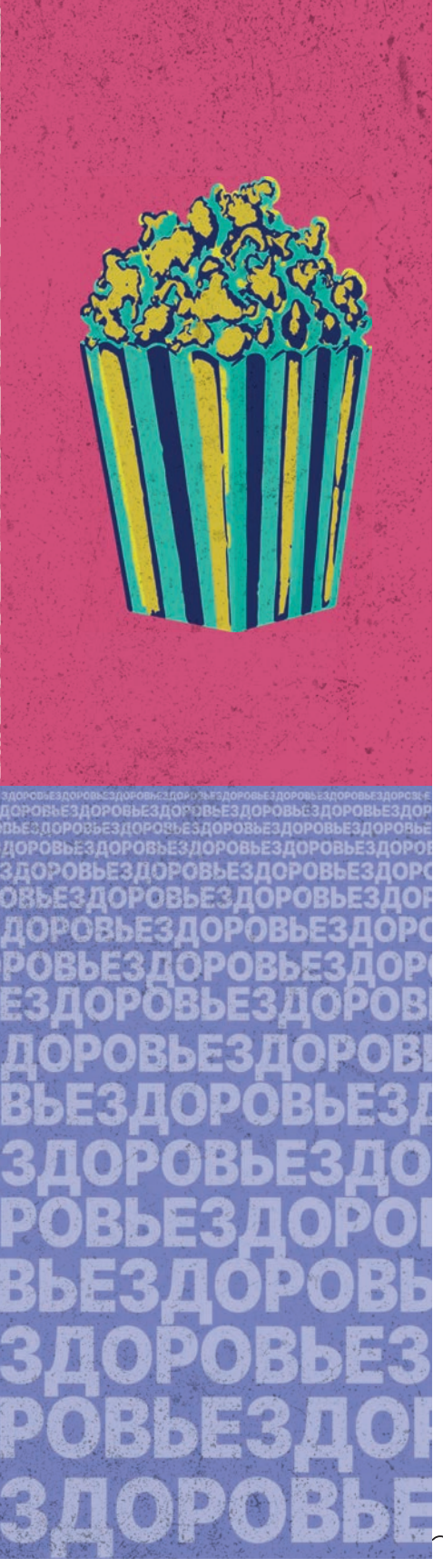

Рекламные публикации

STATUS PRAESENS

100 МОТИВАЦИЯ ВРАЧЕЙ
В поисках философского камня и научного подхода

104 ПРОТОКОЛ ПОМОЩИ
Как сообщить пациенту о врачебной ошибке

ANAMNESIS VITAE

108 «КОГДА ЗЕМЛЮ ОБНИМАЕТ НЕБО»
Стихи Юлии Кузовковой

112 ЗОЛОТОЕ СЕМЕЙСТВО
Добрые дела купцов Алексеевых

120 СИДИ И СМОТРИ
Хорошее медкино

132 ЛИТЕРАТУРА
Где искать ссылки