# В НОМЕРЕ:


6 **НОВОСТИ**
Чем живет медицинский мир

12 **ФОКУС ВНИМАНИЯ**
Интервью с Константином Михайловичем Чумаковым

## THEMA PRINCIPALE

22 **ЧУТКОЕ РЕАГИРОВАНИЕ**
СРБ как маркер воспаления

34 **НА ПРОСВЕТ**
Роль УЗИ в диагностике интерстициальной пневмонии

40 **ОСТАТЬСЯ С НОСОМ**
Потеря обоняния при коронавирусной инфекции

46 **ВНЕ СОЗНАНИЯ**
Клинический случай

54 **ТЕМА ДНЯ**
Новое о COVID-19. Экспертное мнение

62 **МОЯ ВАКЦИНАЦИЯ**
Личный опыт нашего автора

68 **ОСТРЫЙ МОМЕНТ**
АКДС: за и против

86 **ЖЕЛТАЯ ЗАРАЗА**
Что нужно зать терапевту о желтухе

94 **БЬЕТ НАОТМАШЬ**
Парвовирусная инфекция B19

## ANAMNESIS MORBI

102 **В ТЕСТОВОМ РЕЖИМЕ**
Роль генотестов в тактике ведения пациентов с узловыми образованиями в щитовидной железе

110 **СОН В РУКУ**
Современные представления об инсомнии

116 **КОГДА «ЗАПАСНОЙ» СТАНОВИТСЯ ЛИДЕРОМ**
Новое в терапии артериальной гипертензии








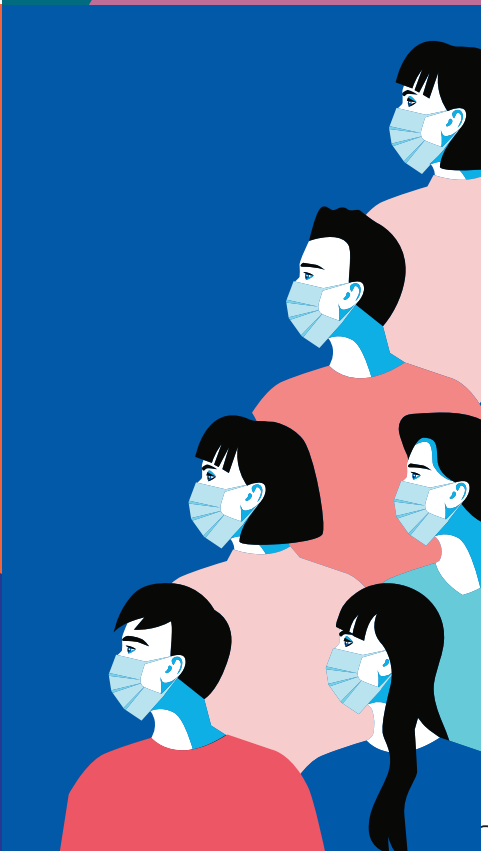

Рекламные публикации

## STATUS PRAESENS


**126 СТРАХ И НЕНАВИСТЬ**
Как общаться с пациентами с COVID-19.

**132 ВСЕМ НА ПОЛЬЗУ**
Опыт Норберта Магазаника: диагностика пневмонии олдскульным методом


## ANAMNESIS VITAE


**140 ДАНС МАКАБР**
Пляска смерти на полотнах великих мастеров

**148 БОЛЕЗНЬ ЛЕГИОНЕРОВ**
Когда кондиционеры – зло

**152 ЗАТЫЧКА**
Лирический рассказ от Анны Аксельрод

**154 ЧУКОТКА, СЭР!**
Дневник врача

**160 «СОБИРАЮ ТОЛЬКО ТО, ЧТО НРАВИТСЯ»**
Необычная коллекция академика Ройтберга

**164 ЭТО ЗАРАЗНО!**
Захватывающие фильмы и затягивающие сериалы про инфекции и эпидемии

**170 ЛИТЕРАТУРА**
Где искать ссылки